

OBČINSKA STAVKA, KOLODVORSKA 5, PIVKA

Legra in oblika stavbe

Datum: 26.08.2004

Obrazec K-3

Ime katastrske občine	PETELINJE
Šifra katastrske občine	2501
Identifikacijska številka stavbe	517

M 1:500

1. etaža
KLET

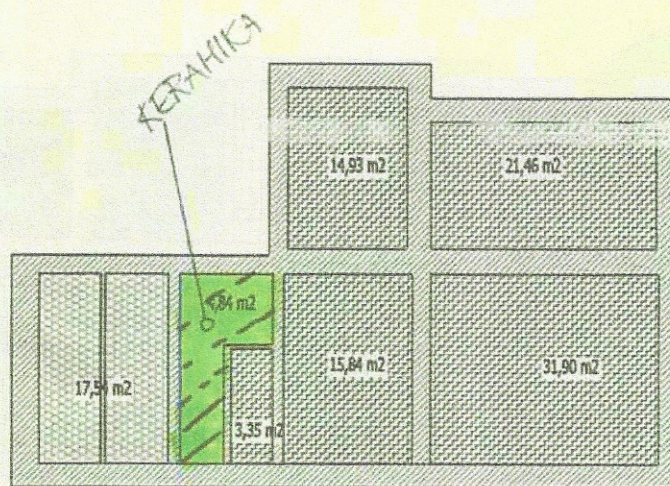

1 - Škapin Emil Marjan	17,54 m2
2 - Občina Postojna	87,48 m2
4 - SKUPNI PROSTOR	4,84 m2

Obrazec K-3

Ime katastrske občine	PETELINJE
Šifra katastrske občine	2501
Identifikacijska številka stavbe	517

2. etaža
1. NADSTROPJE

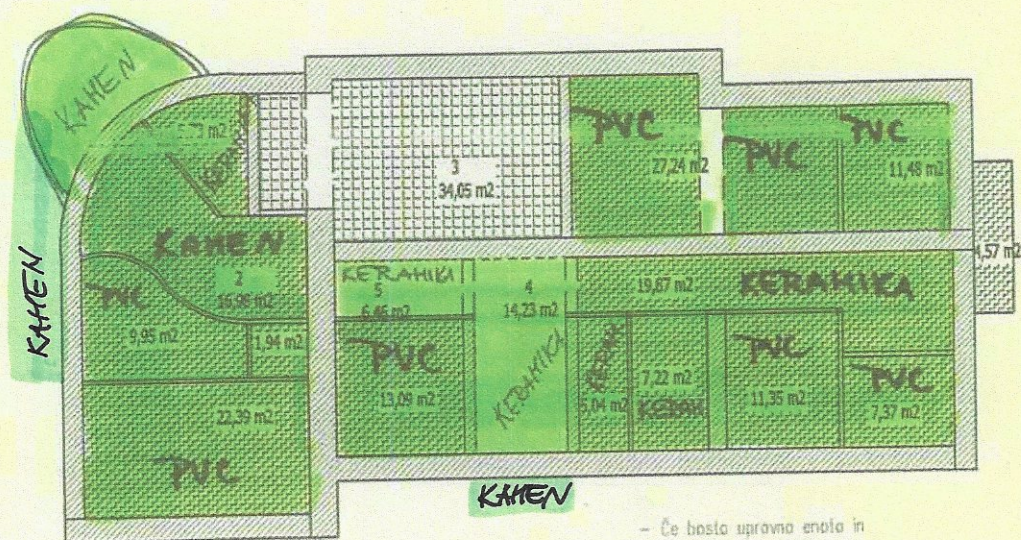

- Če bi bila upravnica enota in policijsko postajo imeli svojo identifikacijsko številko bi morali biti hodniki in zunanje stopnice označene kot skupni prostor

2 - Občina Postojna	163,12 m ²
3 - Telekom Slovenije	34,05 m ²
4 - SKUPNI PROSTOR	14,23 m ²
5 - SKUPNI PROSTOR	6,46 m ²

Ime katastrske občine	PETELINJE
Šifra katastrske občine	2501
Identifikacijska številka stavbe	517

M 1:500

3. etaža

2. NADSTROPJE

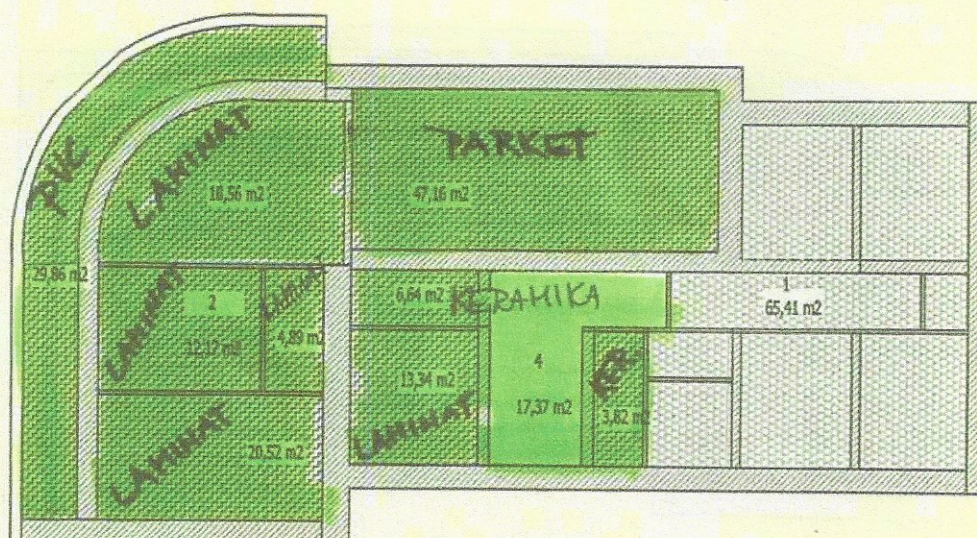

1 - Škapin Emil Marjan

65,41 m²

2 - Občina Pivka

156,96 m²

4 - SKUPNI PROSTOR

17,37 m²

Ime katastrske občine	PETELINJE
Šifra katastrske občine	2501
Identifikacijska številka stavbe	517

M 1:500

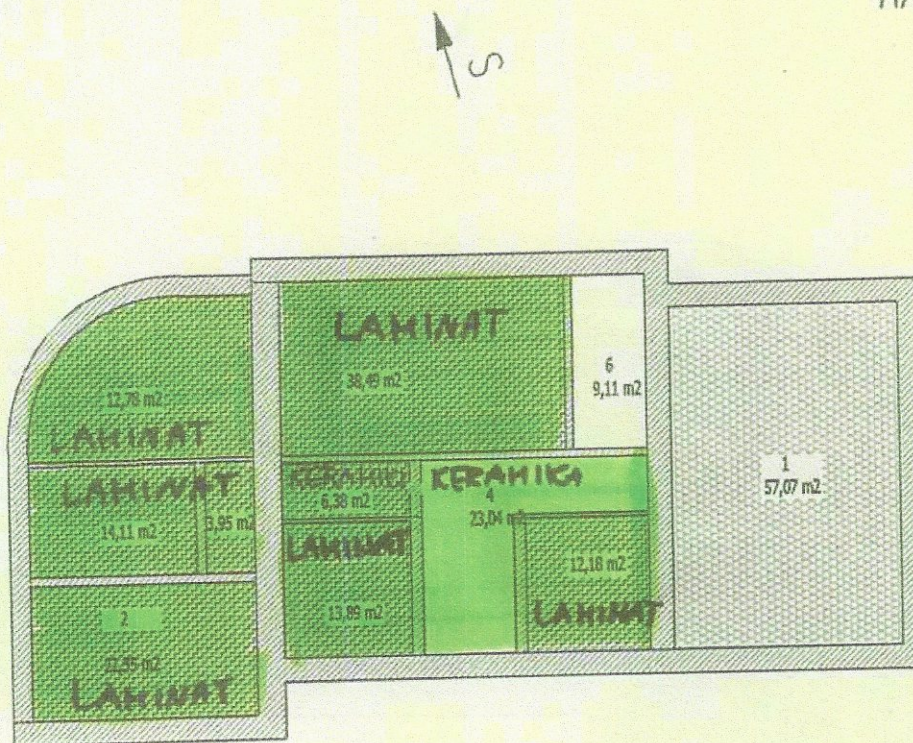
4. etaža
HANSARDA

- 1 - Škapin Marjan Emil
2 - Občina Postojna
4 - SKUPNI PROSTOR
6 - SKUPNI PROSTOR

57,07 m2
124,13 m2
23,04 m2
9,11 m2